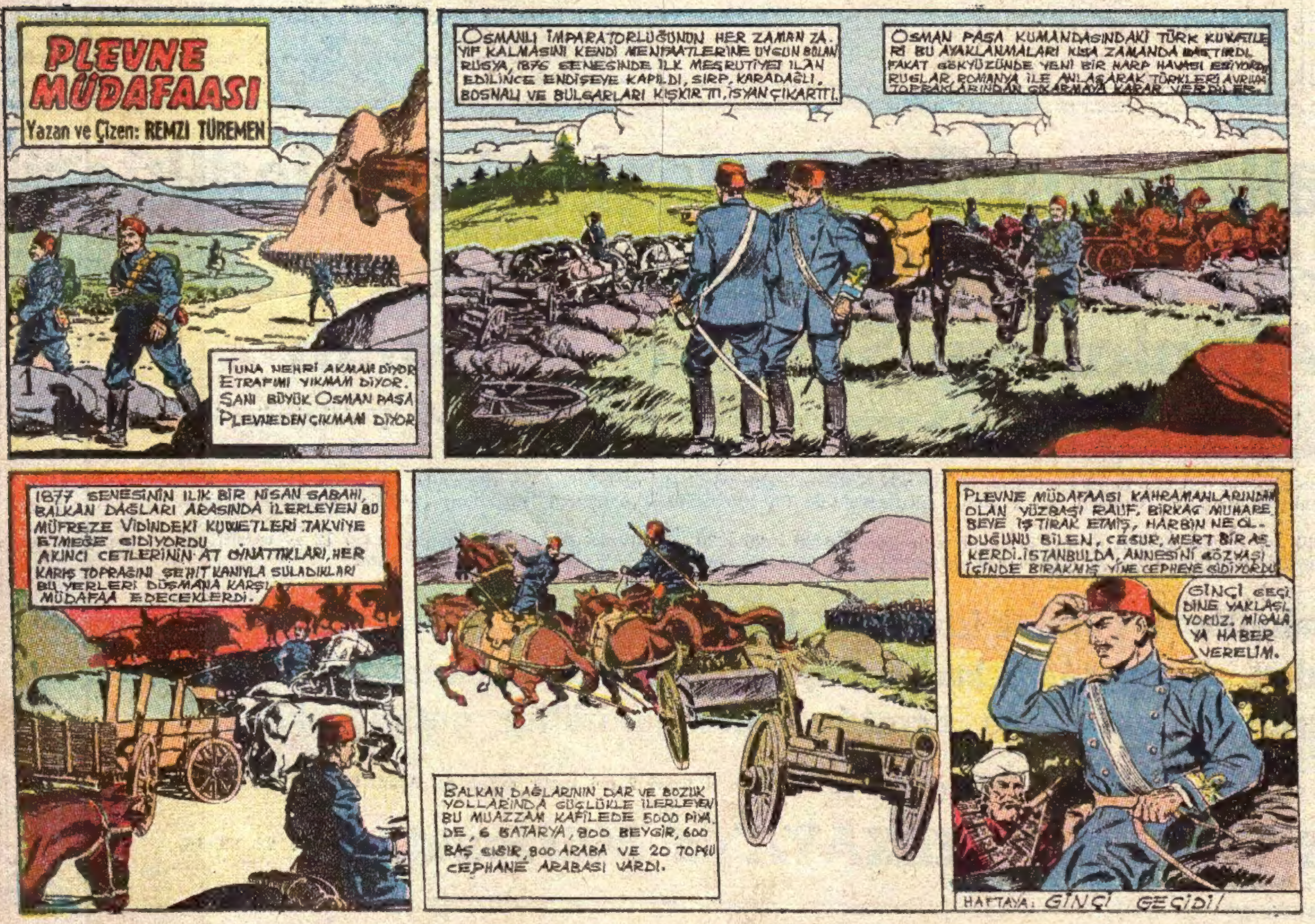
PLEVNE MÜDAFAASI
Yazan ve Çizen: REMZİ TÜREMEN
TUNA NEHRİ AKMAM DİYOR
ETRAFINI YIKMAM DİYOR.
ŞANI BÜYÜK OSMAN PAŞA
PLEVNEDEN ÇIKMAM DİYOR
OSMANLI İMPARATORLUĞUNUN HER ZAMAN ZAYIF KALMASINI KENDİ MENFAATLERİNE UYGUN BULAN RUSYA, 1876 SENESİNDE İLK MEŞRUTİYET İLAN EDİLİNCE ENDİŞEYE KAPILDI, SIRP, KARADAĞLI, BOSNALI VE BULGARLARI KIŞKIRTTI, İSYAN ÇIKARTTI.
OSMAN PAŞA KUMANDASINDAKİ TÜRK KUVVETLERİ BU AYAKLANMALARI KISA ZAMANDA BASTIRDI. FAKAT GÖKYÜZÜNDE YENİ BİR HARP HAVASI ESİYORDU. RUSLAR, ROMANYA İLE ANLAŞARAK TÜRKLERİ AVRUPA TOPRAKLARINDAN ÇIKARMAYA KARAR VERDİLER.
1877 SENESİNİN ILIK BİR NİSAN SABAHI, BALKAN DAĞLARI ARASINDA İLERLEYEN BU MÜFREZE VİDİNDEKİ KUVVETLERİ TAKVİYE ETMEĞE GİDİYORDU.
AKINCI CETLERİNİN AT OYNATTIKLARI, HER KARIŞ TOPRAĞINI ŞEHİT KANIYLA SULADIKLARI BU YERLERİ DÜŞMANA KARŞI MÜDAFAA EDECEKLERDİ.
BALKAN DAĞLARININ DAR VE BOZUK YOLLARINDA GÜÇLÜKLE İLERLEYEN BU MUAZZAM KAFİLEDE 5000 PİYADE, 6 BATARYA, 800 BEYGİR, 600 BAŞ SIĞIR, 800 ARABA VE 20 TOPÇU CEPHANE ARABASI VARDI.
PLEVNE MÜDAFAASI KAHRAMANLARINDAN OLAN YÜZBAŞI RAUF, BİRKAÇ MUHAREBEYE İŞTİRAK ETMİŞ, HARBİN NE OLDUĞUNU BİLEN, CESUR, MERT BİR ASKERDİ. İSTANBULDA, ANNESİNİ GÖZYAŞI İÇİNDE BIRAKMIŞ YİNE CEPHEYE GİDİYORDU.
GİNÇİ GEÇİDİNE YAKLAŞIYORUZ. MİRALAYA HABER VERELİM.
HAFTAYA: GİNÇİ GEÇİDİ!

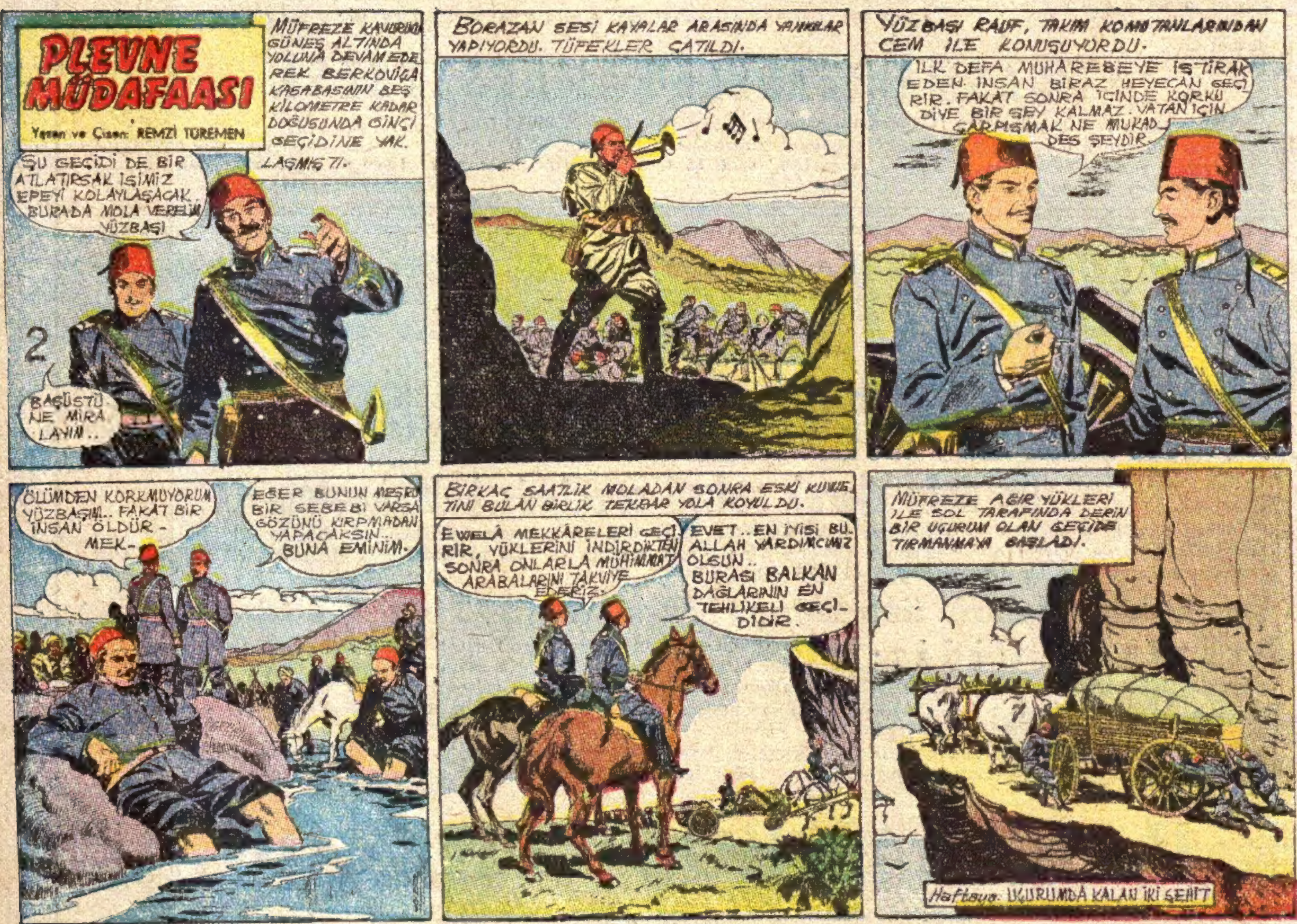
PLEVNE MÜDAFAASI
Yazan ve Çizen: REMZİ TÜREMEN
MÜFREZE KAVURUCU GÜNEŞ ALTINDA YOLUNA DEVAM EDEREK BERKOVİÇA KASABASININ BEŞ KİLOMETRE KADAR DOĞUSUNDA GİNÇİ GEÇİDİNE YAKLAŞMIŞTI.
ŞU GEÇİDİ DE BİR ATLATIRSAK İŞİMİZ EPEYİ KOLAYLAŞACAK. BURADA MOLA VERELİM YÜZBAŞI
2
BAŞÜSTÜ NE MİRALAYIM..
BORAZAN SESİ KAYALAR ARASINDA YANKILAR YAPIYORDU. TÜFEKLER ÇATILDI.
YÜZBAŞI RAUF, TAKIM KOMUTANLARINDAN CEM İLE KONUŞUYORDU.
İLK DEFA MUHAREBEYE İŞTİRAK EDEN İNSAN BİRAZ HEYECAN GEÇİRİR. FAKAT SONRA İÇİNDE KORKU DİYE BİR ŞEY KALMAZ. VATAN İÇİN ÇARPIŞMAK NE MUKADDES ŞEYDİR.
ÖLÜMDEN KORKMUYORUM YÜZBAŞIM.. FAKAT BİR İNSAN ÖLDÜRMEK-
EĞER BUNUN MEŞRU BİR SEBEBİ VARSA GÖZÜNÜ KIRPMADAN YAPACAKSIN... BUNA EMİNİM.
BİRKAÇ SAATLİK MOLADAN SONRA ESKİ KUVVETİNİ BULAN BİRLİK TEKRAR YOLA KOYULDU.
EVVELÂ MEKKÂRELERİ GEÇİRİR, YÜKLERİNİ İNDİRDİKTEN SONRA ONLARLA MÜHİMMAT ARABALARINI TAKVİYE EDERİZ.
EVET.. EN İYİSİ BU. ALLAH YARDIMCIMIZ OLSUN.. BURASI BALKAN DAĞLARININ EN TEHLİKELİ GEÇİDİDİR.
MÜFREZE AĞIR YÜKLERİ İLE SOL TARAFINDA DERİN BİR UÇURUM OLAN GEÇİDE TIRMANMAYA BAŞLADI.
Haftaya: UÇURUMDA KALAN İKİ ŞEHİT

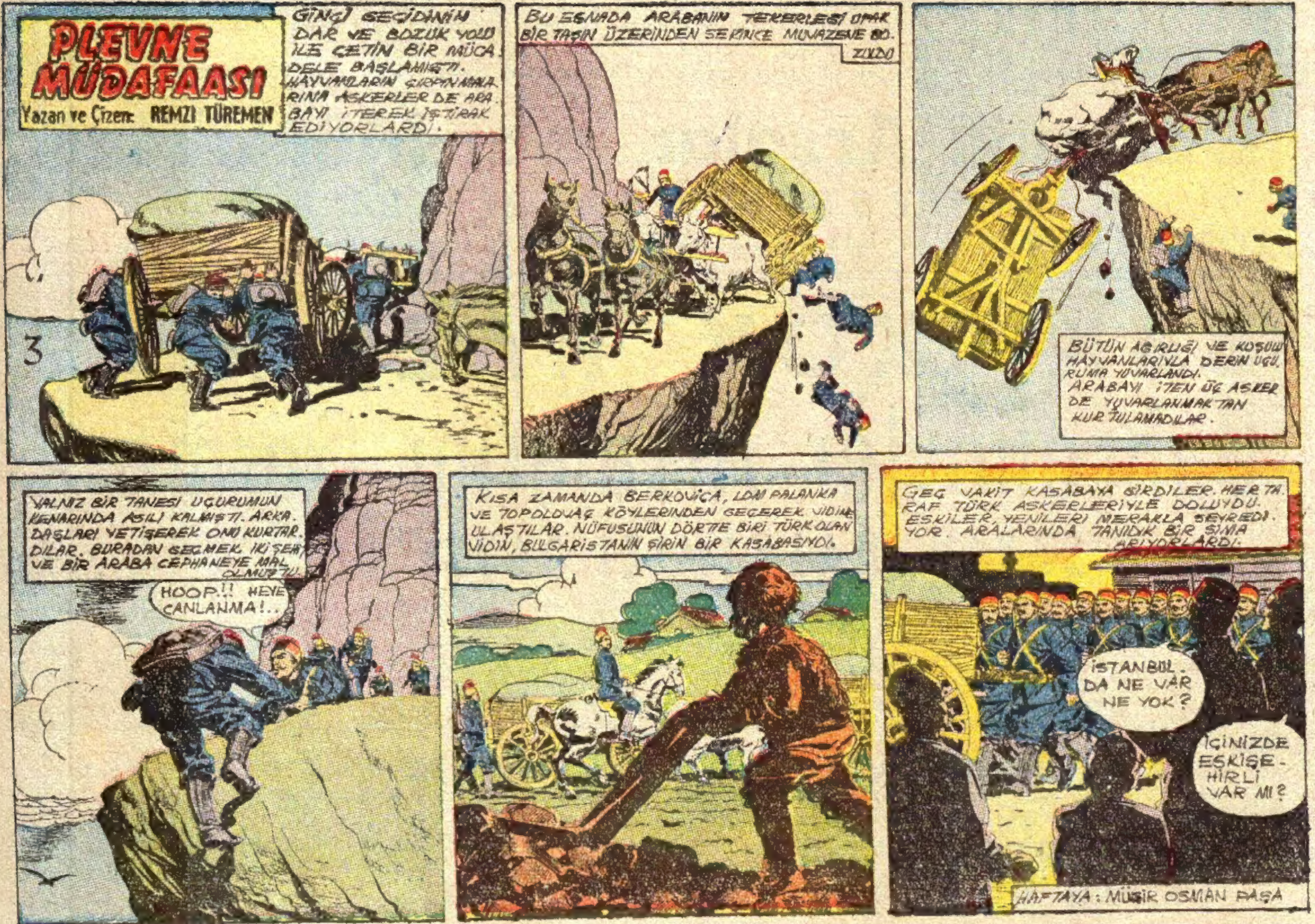
PLEVNE MÜDAFAASI
Yazan ve Çizen: REMZI TÜREMEN
GİNÇİ GEÇİDİNİN DAR VE BOZUK YOLU İLE ÇETİN BİR MÜCADELE BAŞLAMIŞTI. HAYVANLARIN ÇIRPINMALARINA ASKERLER DE ARABAYI İTEREK İŞTİRAK EDİYORLARDI.
3
BU ESNADA ARABANIN TEKERLEĞİ UFAK BİR TAŞIN ÜZERİNDEN SEKİNCE MUVAZENE BOZULDU
BÜTÜN AĞIRLIĞI VE KOŞUM HAYVANLARIYLA DERİN UÇURUMA YUVARLANDI. ARABAYI İTEN ÜÇ ASKER DE YUVARLANMAKTAN KURTULAMADILAR.
YALNIZ BİR TANESİ UÇURUMUN KENARINDA ASILI KALMIŞTI. ARKADAŞLARI YETİŞEREK ONU KURTARDILAR. BURADAN GEÇMEK İKİ ŞEHİT VE BİR ARABA CEPHANEYE MAL OLMUŞTU.
HOOP!! HEYE CANLANMA!..
KISA ZAMANDA BERKOVİÇA, LOM PALANKA VE TOPOLOVAÇ KÖYLERİNDEN GEÇEREK VİDİNE ULAŞTILAR. NÜFUSUNUN DÖRTTE BİRİ TÜRK OLAN VİDİN, BULGARİSTANIN ŞİRİN BİR KASABASIYDI.
GEÇ VAKİT KASABAYA GİRDİLER. HER TARAF TÜRK ASKERLERİYLE DOLUYDU. ESKİLER, YENİLERİ MERAKLA SEYREDİYOR. ARALARINDA TANIDIK BİR SİMA ARIYORLARDI.
İSTANBULDA NE VAR NE YOK?
İÇİNİZDE ESKİŞEHİRLİ VAR MI?
HAFTAYA: MÜŞİR OSMAN PAŞA

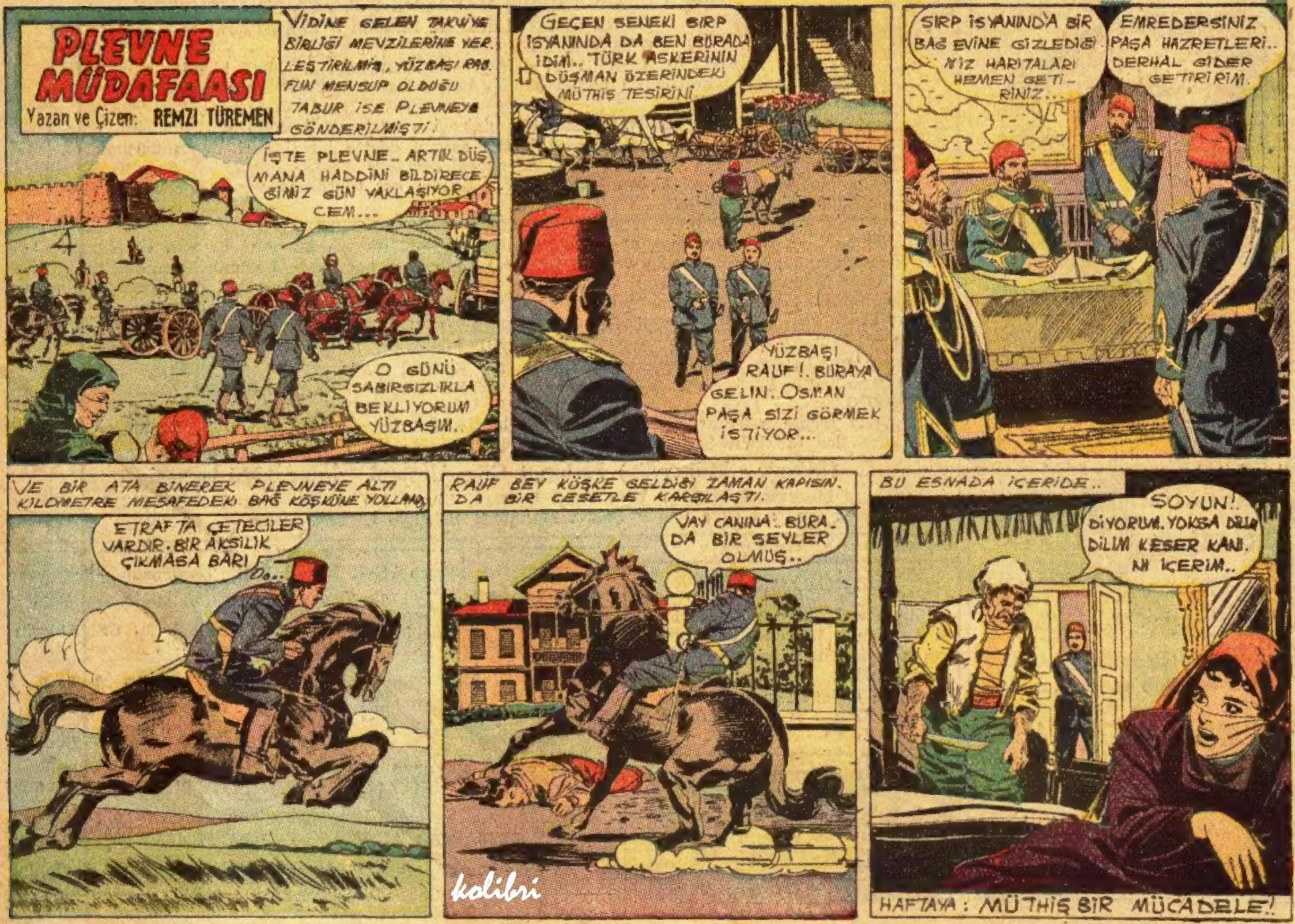
PLEVNE MÜDAFAASI
Yazan ve Çizen: REMZI TÜREMEN
VİDİNE GELEN TAKVİYE BİRLİĞİ MEVZİLERİNE YERLEŞTİRİLMİŞ, YÜZBAŞI RAUFUN MENSUP OLDUĞU TABUR İSE PLEVNEYE GÖNDERİLMİŞTİ.
İŞTE PLEVNE.. ARTIK DÜŞMANA HADDİNİ BİLDİRECEĞİMİZ GÜN YAKLAŞIYOR CEM...
O GÜNÜ SABIRSIZLIKLA BEKLİYORUM YÜZBAŞIM.
GEÇEN SENEKİ SIRP İSYANINDA DA BEN BURADA İDİM.. TÜRK ASKERİNİN DÜŞMAN ÜZERİNDEKİ MÜTHİŞ TESİRİNİ
YÜZBAŞI RAUF!. BURAYA GELİN. OSMAN PAŞA SİZİ GÖRMEK İSTİYOR...
SIRP İSYANINDA BİR BAĞ EVİNE GİZLEDİĞİNİZ HARİTALARI HEMEN GETİRİNİZ...
EMREDERSİNİZ PAŞA HAZRETLERİ.. DERHAL GİDER GETİRİRİM.
VE BİR ATA BİNEREK PLEVNEYE ALTI KİLOMETRE MESAFEDEKİ BAĞ KÖŞKÜNE YOLLANDI
ETRAFTA ÇETECİLER VARDIR. BİR AKSİLİK ÇIKMASA BARİ Do...
RAUF BEY KÖŞKE GELDİĞİ ZAMAN KAPISINDA BİR CESETLE KARŞILAŞTI.
VAY CANINA.. BURADA BİR ŞEYLER OLMUŞ..
BU ESNADA İÇERİDE..
SOYUN! DİYORUM. YOKSA DİLİM DİLİM KESER KANINI İÇERİM..
HAFTAYA: MÜTHİŞ BİR MÜCADELE!
kolibri

PLEVNE MÜDAFAASI
Yazan ve Çizen: REMZI TÜREMEN
YÜZBAŞI RAUF SIRP BULGAR İSYANINDA GİZLENMİŞ HARİTA-LARI ALMAK İÇİN BAĞ KÖŞKÜ-NE GELDİĞİ ZAMAN KAPIDA BİR CESET GÖRDÜ İÇERİYE GİRİNCE DE BAŞKA BİR MAN-ZARAYLA KARŞILAŞTI. BİR BULGAR ÇETECİSİ BİR TÜRK KIZINDAN SOYUNMASINI İSTİYORDU.
DUR BAKALIM ZEBA-Nİ...! CEHENNEME GÖÇ ETMEYE HAZIR MISIN?
5
BIÇAĞA KARŞI TABAN-CA HA? BİR TÜRK ZABİ-TİNDEN BUNU BEKLEMEZDİM DOĞRUSU...
BULGAR ÇETECİSİNİN BIÇAK OYUNLARINDA ÇOK USTA OLDUĞU BELLİYDİ YÜZBAŞININ BÖYLE BİR MAHARETİ OLMAMASINA RAĞMEN...
...BİR SANİYE BİLE DÜŞÜNMEDEN, DUVAR-DAKİ KOLLEKSİYONDAN BİR KAMA ALDI.
MÜSAVİ SİLÂHLARLA ÇETİN BİR MÜCADELE BAŞLA-DI. EŞKIYA HALİNDEN MEMNUNDU. YÜZBAŞININ BÜTÜN HAMLELERİNİ ÇEVİK HAREKETLERLE SAVUŞTURDU.
VE SONRA PEK MAHİRANE BİR VURUŞLA YÜZBAŞININ BIÇAĞINI ELİNDEN DÜŞÜRDÜ.
YÜZBAŞI RAUF ARTIK SİLÂHSIZ KALMIŞTI. ZAVALLI GENÇ KIZ BU SAHNEYİ DEHŞETLE SEYREDİYORDU.
SİZ TÜRKLER BÖYLESİNİZ İŞTE. ŞEREFİNİZİ HERŞEYİN ÜSTÜNDE TUTARSINIZ. ŞİMDİ SENİ BOĞAZLI-YACAĞIM YÜZBAŞI.. KOYUN GİBİ..
HAFTAYA: BU MÜCADELENİN KANLI NETİCESİ..

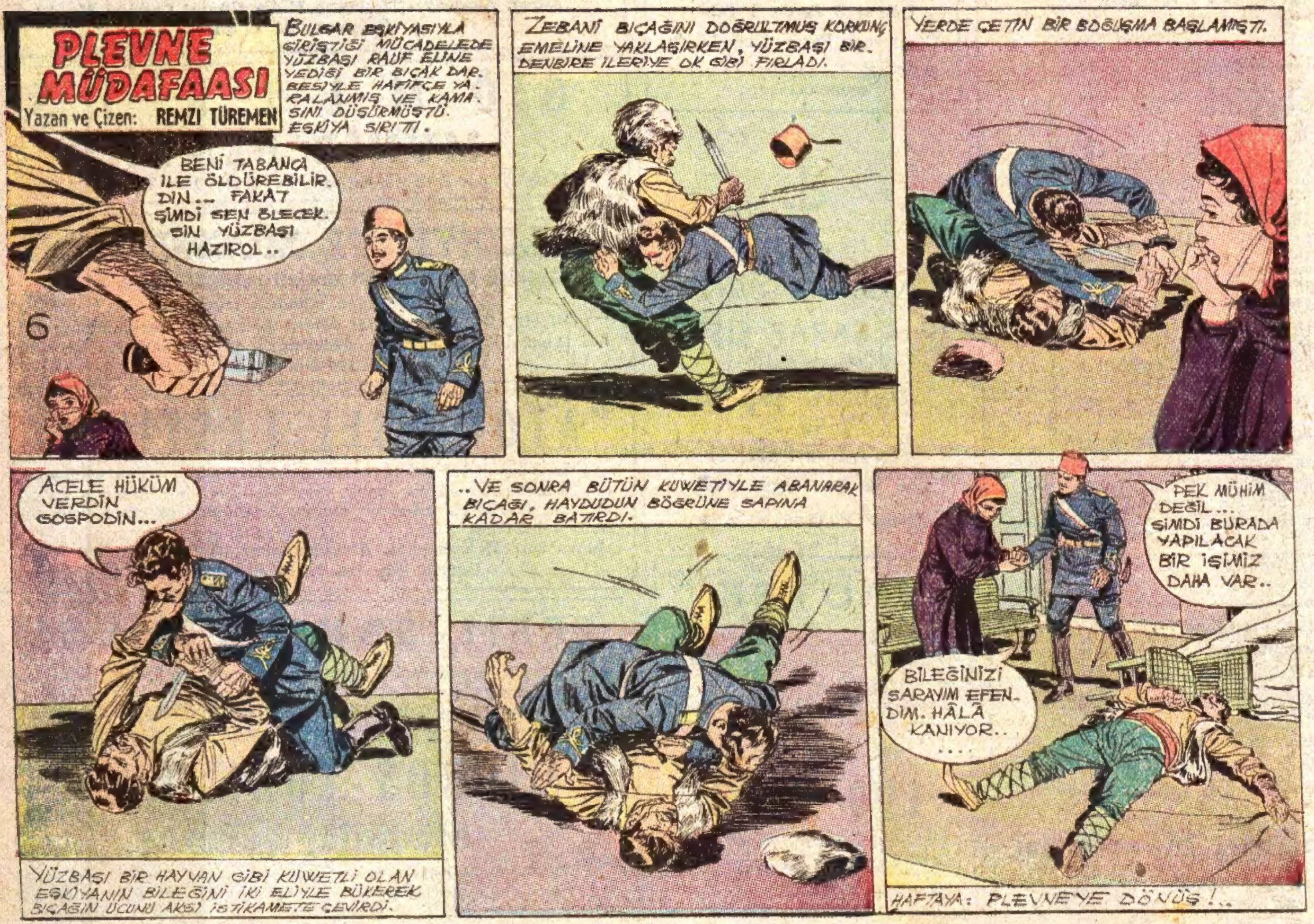
PLEVNE MÜDAFAASI
Yazan ve Çizen: REMZI TÜREMEN
BULGAR EŞKIYASIYLA GİRİŞTİĞİ MÜCADELEDE YÜZBAŞI RAUF ELİNE YEDİĞİ BİR BIÇAK DARBESİYLE HAFİFÇE YARALANMIŞ VE KAMASINI DÜŞÜRMÜŞTÜ. EŞKIYA SIRITTI.
BENİ TABANCA İLE ÖLDÜREBİLİRDİN... FAKAT ŞİMDİ SEN ÖLECEKSİN YÜZBAŞI HAZIROL..
6
ZEBANİ BIÇAĞINI DOĞRULTMUŞ KORKUNÇ EMELİNE YAKLAŞIRKEN, YÜZBAŞI BİRDENBİRE İLERİYE OK GİBİ FIRLADI.
YERDE ÇETİN BİR BOĞUŞMA BAŞLAMIŞTI.
ACELE HÜKÜM VERDİN GOSPODİN...
YÜZBAŞI BİR HAYVAN GİBİ KUWETLİ OLAN EŞKIYANIN BİLEĞİNİ İKİ ELİYLE BÜKEREK BIÇAĞIN UCUNU AKSİ İSTİKAMETE ÇEVİRDİ.
..VE SONRA BÜTÜN KUWETİYLE ABANARAK BIÇAĞI, HAYDUDUN BÖĞRÜNE SAPINA KADAR BATIRDI.
PEK MÜHİM DEĞİL... ŞİMDİ BURADA YAPILACAK BİR İŞİMİZ DAHA VAR..
BİLEĞİNİZİ SARAYIM EFENDİM. HÂLÂ KANIYOR.. ...
HAFTAYA: PLEVNEYE DÖNÜŞ!..

PLEVNE MÜDAFAASI
Yazan ve Çizen: REMZİ TÜREMEN
7
ÇETİN BİR MÜCADELE-DEN SONRA YÜZBAŞI RAUF, BULGAR EŞKİYASINI KENDİ BIÇAĞI İLE HAKLADI.
DEMEK İSMİNİZ PİRAYE, VE BURADA AMCANIZIN YANINDA KALIYOR DU-NUZ ?
EVET! ZAVALLI AMCAM.. NE İYİ BİR İNSANDI. ONU BU ÇETECİ ÖLDÜRDÜ. ÇOK ÜZÜLÜYORUM.
AZ SONRA HARİTAYI ALMAK İÇİN MANZENE'İN
ŞU TAŞIN ARKASINDA OLACAK. BU HARİTALARIN YERİNİ BENDEN BAŞKA BİLEN YOKTU.
TAMAM.. ŞİMDİ BERABER PLEVNEYE DÖNECEĞİZ. ARTIK BURADA KALAMAZSINIZ
SİZİ ALLAH GÖNDERDİ. AKSİ HALDE BEN MAHVOLACAKTIM.
TAM ZAMANINDA YETİŞTİĞİME BEN DE ÇOK MEMNUNUM.
SİZİ TANIMAK HAYATIMIN EN MÜHİM HADİSESİ OLDU PİRAYE HANIM..
SİZE MİNNETTARIM EFENDİM.
HARP YAKINDA PATLIYACAK.. ACABA SİZİ TEKRAR GÖREBİLECEK MİYİM?
PLEVNEDEKİ AKRABALARIMIN YANINDA KALACAĞIM VE SİZİN İÇİN HER ZAMAN DUA EDEREK BEKLİYECEĞİM.
ARKASI VAR

PLEVNE MÜDAFAASI
Yazan ve Çizen: REMZI TÜREMEN
PİRAYE HANIMI PLEVNE-DEKİ AKRABASININ YANINA YERLEŞTİREN YÜZBAŞI RAUF HARİTALARI DA GÖTÜRÜP OSMAN PAŞAYA TESLİM ETMİŞTİ.
PAŞA GECE GÜNDÜZ UYUMADAN ERKÂNIHARBİYE-SİYLE BİRLİKTE HARİTALAR ÜZERİNDE ÇALIŞIYORDU.
8
NİHAYET 24 NİSAN 1877 DE HARP PATLADI. ROMANYA KUVVETLERİ BULGARİSTANI İSTİLAYA BAŞLAMIŞLARDI. SİSTOVA DÜŞMÜŞ NİĞBOLU TEHDİT ALTINDAYDI.
ROMANYA
SİLİSTRE
VİDİN
RUSÇUK
NİĞBOLU
SİSTOVA
PLEVNE
TIRNOVA
VARNA
LOFÇA
BULGARİSTAN
BURGAZ
KARADENİZ
SOFYA
SIRBİSTAN
FİLİBE
EDİRNE
LÜLEBURGAZ
ÇORLU
YUNANİSTAN
HASAN HAYRİ PAŞA KUMANDASINDAKİ ON TABUR, KRÜDENERİN DOKUZUNCU KOLORDUSU TARAFINDAN HÜCUMA MARUZ KALAN NİĞBOLUYA GİDE-CEK VE ORADAKİ ON TABURLA LOFÇAYA RİCAT EDECEKTİ.
HASAN HAYRİ PAŞA ÜSTÜN SAYIDAKİ RUS KUV-VETLERİNE KARŞI LOFÇAYI KAHRAMANCA MÜDAFAA ETTİKTEN SONRA ÇEKİLMEK ZORUNDA KALDI.
RUSLAR LOFÇAYI İŞGAL ETTİKTEN SONRA, UMUMİ KARARGÂHLARINI ORAYA GETİRDİLER. AZ SONRA ÇAR İKİNCİ ALEKSANDR DA ORAYA GELDİ.
HER EVİ BİR REVİR HALİNE GETİRİLEN PLEV-NEYE CEPHEDEN AKIN AKIN YARALI GELİYOR. BÜTÜN TÜRK AİLELERİ YARALILARIN IZTIRABINI DİNDİRMEK İÇİN ELLERİNDEN GELENİ YAPIYORLARDI.
Haftaya: SULTAN İKİNCİ APTÜLHAMİT!..

PLEVNE MÜDAFAASI
Yazan ve Çizen: REMZI TÜREMEN
ROMANYA
RUSÇUK
SİSTOVA
PLEVNE
9
LOFÇANIN SUKUTU, OSMAN PAŞAYI ÇOK SARSMIŞTI. RUSLAR, DOĞU RUMELİYİ İSTİLÂ EDİYOR, ORADAKİ HIRİSTİYANLARI AYAKLANDIRIYORLARDI. PAŞA, GİTTİKÇE GÜNEYE SARKAN DÜŞMANI YANDAN VURMAK GİBİ ENERJİK BİR PLAN HAZIRLADI. VE BUNU TELGRAFLA YILDIZ SARAYINA BİLDİRDİ.
OSMAN PAŞADAN TELGRAF VAR PADİŞAHIM..
GETİR BAKALIM..
PADIŞAH IKİNCİ ABDÜLHAMİT, SERDARI EKREM ABDÜLKERİM PAŞANIN TESİRİ ALTINDA PLEVNEYE EHEMMİYET VERMEDİ
PAŞAYA HEMEN ŞU TELGRAFI ÇEKİNİZ.. PLEVNE MÜHİM DEĞİL.. VİDİNİ MÜDAFAA EDİNİZ..
EMREDERSİNİZ SULTANIM..
FAKAT İKİ BUÇUK AY SONRA BUNUN BİR HATA OLDUĞU ANLAŞILDI. OSMAN PAŞANIN PLANLARI KABUL EDİLMİŞTİ AMA ÇOK GEÇ.. RUS SÜRÜLERİ DURMADAN GÜNEYE AKIYORDU.
DÜŞMAN YENİ MEVZİLERİNDE KUVVETLENMİŞTİ. OTUZ BİN KİŞİLİK OSMAN PAŞA ORDUSUNU ESAS KUVVETLERDEN TECRİT ETMİŞ, PLEVNEYE HÜCUM ETMEĞE HAZIRLANIYORDU.
HARP BAŞLIYALI İKİ BUÇUK AY OLDUĞU HALDE PLEVNEDE BİR TEK KURŞUN ATILMAMIŞTI. SİPERLERDE BEKLEMEKTEN SİNİRLERİ İYİCE GERİLMİŞ OLAN NEFERLER ÇARPIŞMA ANINI SABIRSIZLIKLA BEKLİYORLARDI.
NİHAYET 20 TEMMUZ SABAHI GÜNEŞ DOĞARKEN SİPERLERDE FAALİYET BAŞLADI.
İKİNCİ BATARYA KUZEYE GİDECEK HAZIROL..
CEPHANE ARABALARI İÇİN YOLU AÇIK BIRAKIN..
HAFTAYA: İLK ÇARPIŞMA!

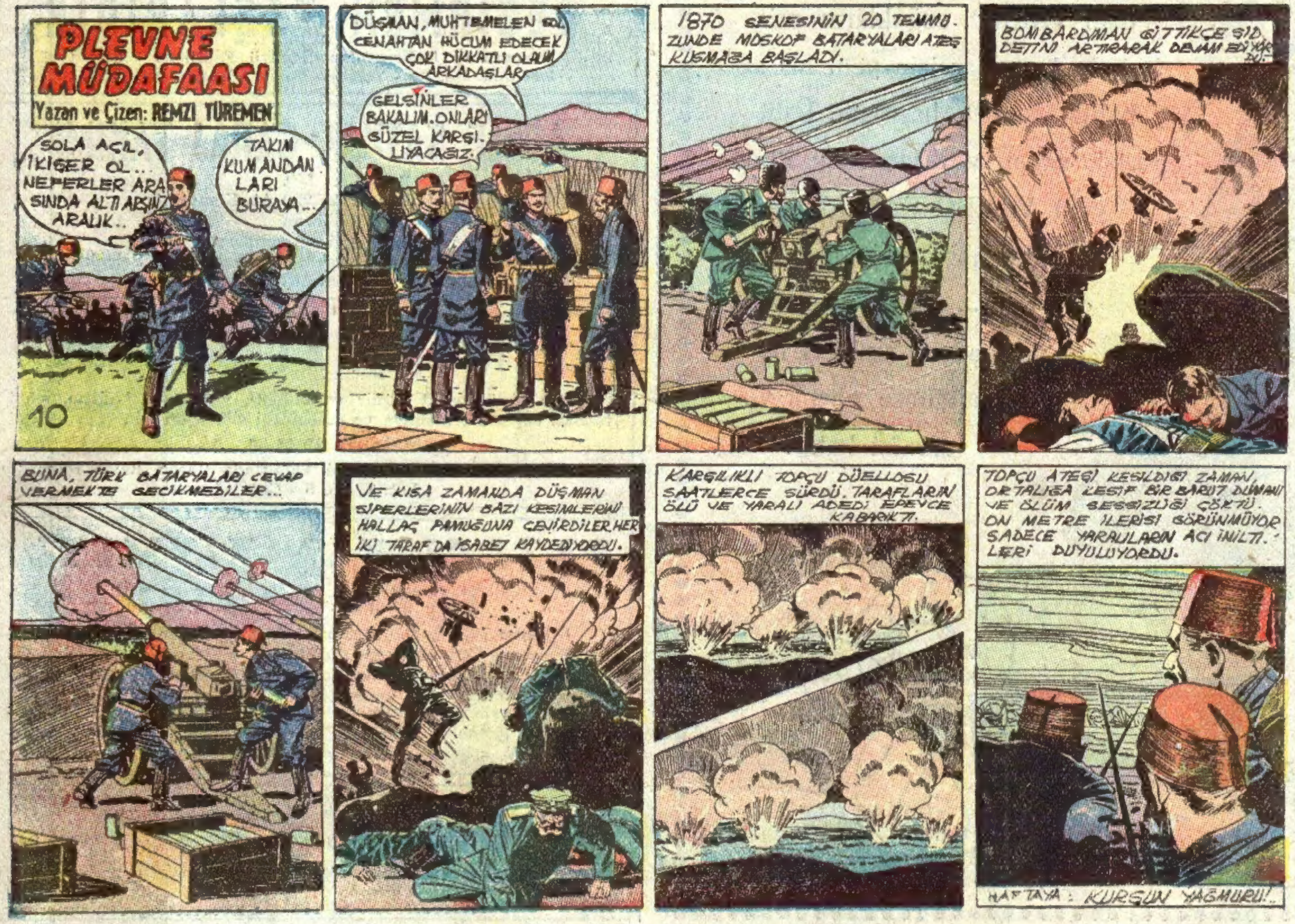

PLEVNE MÜDAFAASI
Yazan ve Çizen: REMZİ TÜREMEN
SOLA AÇIL, İKİŞER OL... NEFERLER ARASINDA ALTI ARŞIN ARALIK..
TAKIM KUMANDANLARI BURAYA...
10
DÜŞMAN, MUHTEMELEN SOL CENAHTAN HÜCUM EDECEK ÇOK DİKKATLI OLALIM ARKADAŞLAR
GELSİNLER BAKALIM. ONLARI GÜZEL KARŞILIYACAĞIZ.
1870 SENESİNİN 20 TEMMUZUNDE MOSKOF BATARYALARI ATEŞ KUSMAĞA BAŞLADI.
BOMBARDIMAN GİTTİKÇE ŞİDDETİNİ ARTIRARAK DEVAM EDİYORDU.
BUNA, TÜRK BATARYALARI CEVAP VERMEKTE GECİKMEDİLER...
VE KISA ZAMANDA DÜŞMAN SİPERLERİNİN BAZI KESİMLERİNİ HALLAÇ PAMUĞUNA ÇEVİRDİLER. HER İKİ TARAF DA İSABET KAYDEDİYORDU.
KARŞILIKLI TOPÇU DÜELLOSU SAATLERCE SÜRDÜ. TARAFLARIN ÖLÜ VE YARALI ADEDİ EPEYCE KABARIKTI.
TOPÇU ATEŞİ KESİLDİĞİ ZAMAN, ORTALIĞA KESİF BİR BARUT DUMANI VE ÖLÜM SESSİZLİĞİ ÇÖKTÜ. ON METRE İLERİSİ GÖRÜNMÜYOR SADECE YARALILARIN ACI İNİLTİLERİ DUYULUYORDU.
HAFTAYA: KURŞUN YAĞMURU!..

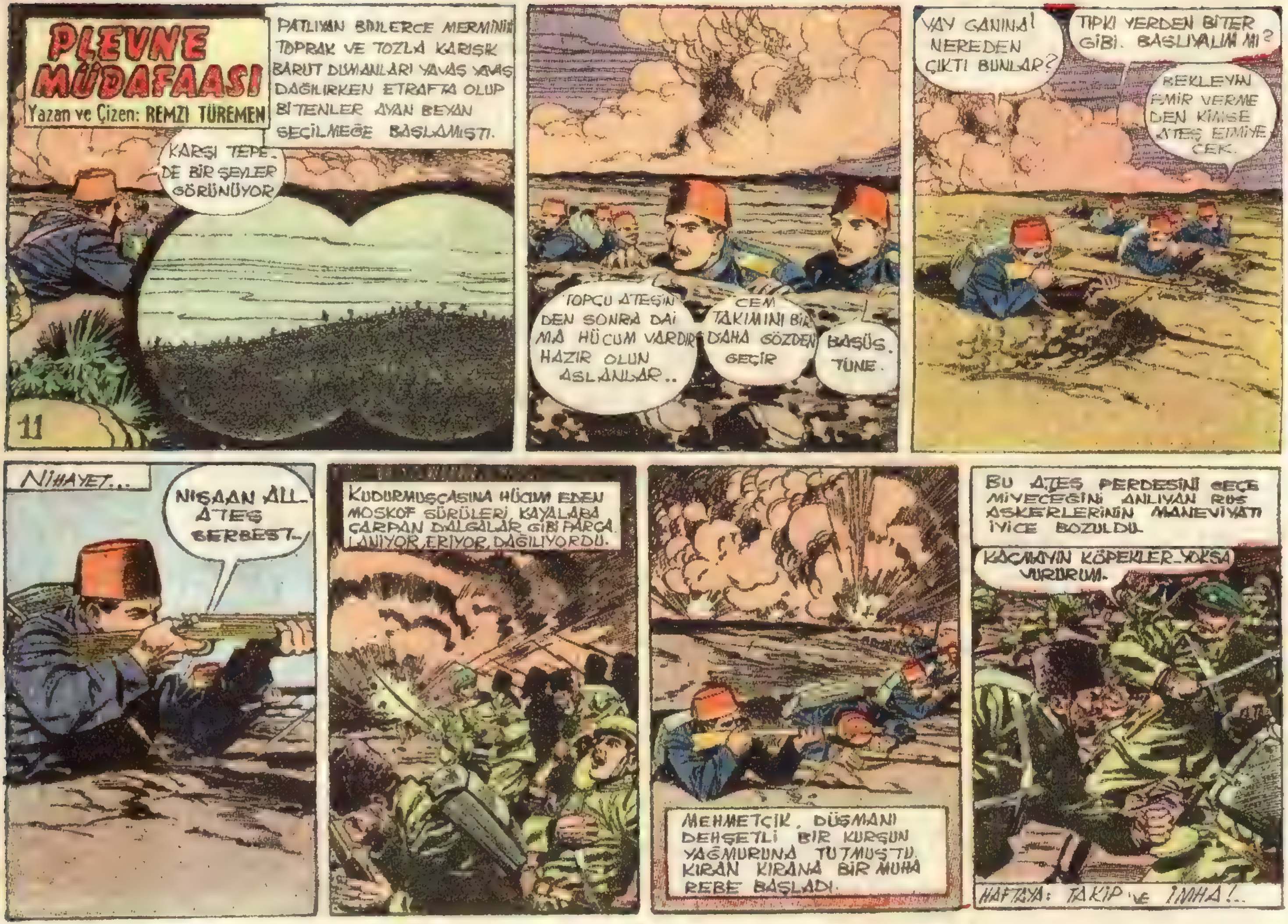

PLEVNE MÜDAFAASI
Yazan ve Çizen: REMZI TÜREMEN
PATLIYAN BİNLERCE MERMİNİN TOPRAK VE TOZLA KARIŞIK BARUT DUMANLARI YAVAŞ YAVAŞ DAĞILIRKEN ETRAFTA OLUP BİTENLER AYAN BEYAN SEÇİLMEĞE BAŞLAMIŞTI.
KARŞI TEPEDE BİR ŞEYLER GÖRÜNÜYOR
11
TOPÇU ATEŞİNDEN SONRA DAİMA HÜCUM VARDIR HAZIR OLUN ASLANLAR..
CEM TAKIMINI BİR DAHA GÖZDEN GEÇİR
BAŞÜSTÜNE.
VAY CANINA! NEREDEN ÇIKTI BUNLAR?
TIPKI YERDEN BİTER GİBİ. BAŞLIYALIM MI?
BEKLEYİN EMİR VERMEDEN KİMSE ATEŞ ETMİYECEK.
NİHAYET...
NIŞAAN AL- ATEŞ SERBEST..
KUDURMUŞCASINA HÜCUM EDEN MOSKOF SÜRÜLERİ KAYALARA ÇARPAN DALGALAR GİBİ PARÇALANIYOR, ERİYOR, DAĞILIYORDU.
MEHMETÇİK, DÜŞMANI DEHŞETLİ BİR KURŞUN YAĞMURUNA TUTMUŞTU. KIRAN KIRANA BİR MUHAREBE BAŞLADI.
BU ATEŞ PERDESİNİ GEÇEMİYECEĞİNİ ANLIYAN RUS ASKERLERİNİN MANEVİYATI İYİCE BOZULDU.
KAÇMAYIN KÖPEKLER-YOKSA VURURUM.
HAFTAYA: TAKİP ve İMHA!..

PLEVNE MÜDAFAASI
Yazan ve Çizen: REMZI TÜREMEN
MÜTHIŞ BIR ATEŞ PERDESIYLE KARŞILAŞARAK DAĞILAN RUS HÜCUM KOLLARI, KENDI SUBAYLARININ ERLERINE ATEŞ ETMESINE RAĞMEN TOPLANAMIYORDU.
12
SÜVARILERIMIZ KAÇAN DÜŞMANIN YOLUNU KESMEK IÇIN ILERIYE ATILDI. NAL SESLERIYLE ALLAH ALLAH NIDALARI ORTALIĞI INLETIYORDU.
HÜCUM..
BU ESNADA DÜŞMAN KUMANDANLARI BIR TEPEDEN HAREKATI TAKIP EDIYORLARDI
BIZIMKILER BOZGUNA UĞRADI. KAÇIYORLAR. TÜRK SÜVARILERI DE HÜCUMA GEÇTI NE YAPACAĞIZ?
BUNA MUKABELE EDECEĞIZ.
RUS KUMANDANI HEMEN KAZAKLARI ILERIYE SÜRDÜ. MAKSADI, DAĞILAN PIYADE BIRLIKLERININ IMHA EDILMESINI ÖNLEMEKTI.
IKI TARAFA MENSUP ATLI BIRLIKLER TOZU DUMANA KATARAK BIRBIRLERINE YAKLAŞTILAR.
NIHAYET SÜVARILER DEHŞETLI BIR ÇARPIŞMA ILE BIRBIRLERINE GIRDILER. AT KIŞNEMELERI, INSAN NARALARI VE SILAH ŞAKIRTILARI BIR UĞULTU HALINDE YAYILIYORDU.

PLEVNE MÜDAFAASI
Yazan ve Çizen: REMZI TÜREMEN
TÜRK SÜVARİLERİ, KAÇAN DÜŞMANIN YOLUNU KESMEK İÇİN İLERİYE ATILINCA, RUS KAZAKLARIYLA KARŞILAŞMIŞ, KIRAN KIRANA BİR MÜCADELE BAŞLAMIŞTI.
13
RUS PİYADELERİNİN MAHSUR KALDIĞINI GÖREN TÜRKLER SİPERLERİNDEN FIRLADILAR.
İLERİ!
MUHAREBE MEYDANI CEHENNEM HALİNİ ALDI.
SİLÂHLAR SAVRULUYOR, KAFA, KOL, GÖVDE BACAK ETRAFA DAĞILIYORDU
BU SIRADA OSMAN PAŞA BİR TEPEDEN MUHAREBEYİ SEYREDİYORDU.
BİN YAŞAYIN ARSLANLAR.. İYİ DÖĞÜŞTÜLER
DÜŞMAN YİNE KAÇIYOR PAŞAM.
EVET.. BİZİMKİLER DE ÇOK YORULDULAR FAZLA TAKİP ETMESİNLER
HAFTAYA: ÖLÜ VE YARALILARIN TOPLANMASI..

PLEVNE MÜDAFAASI
Yazan ve Çizen: REMZI TÜREMEN
BÖYLECE PLEVNE HARBİNİN İLK RAVUNDU RUSLARIN HEZİMETİYLE NETİCELENDİ.
BU SAVAŞTA TÜRKLER BİN, DÜŞMAN İSE İKİ BİNDEN FAZLA ZAYİAT VERDİ.
ÖLÜ VE YARALILARIN TOPLANMASI İÇİN KISA BİR MÜTAREKE İLAN EDİLDİ. ŞİMDİ MEYDANDA KIZILAY VE KIZILHAÇ BAYRAKLARI DALGALANIYORDU.
BİR YANDA SIHHİYE ERLERİ HARIL HARIL ÇALIŞIRKEN KARŞILIKLI SIGARA İÇEN ŞU İKİ ZABİT SANKİ AZ EVVEL BİRBİRLERİNİ BOĞAZLAMIYORLARDI.
ANA VATANDAN GELEN VE UZUN ZAMANDIR BEKLENEN MEKTUPLAR DAĞITILDI.
MEKTUP ANNENDEN Mİ CEM?
EVET YÜZBAŞIM. ESASEN HAYATTA ONDAN BAŞKA KİMSEM YOK. ANNEM DÜNYADA EN ÇOK SEVDİĞİM VARLIKTIR.
ANNELERİMİZİ ÇOK SEVERİZ AMA ONLARA HEMEN DAİMA IZTIRAP VERMEKTEN BAŞKA ELİMİZDEN BİR ŞEY GELMEZ
DOĞRU YÜZBAŞIM. BİZ CEPHEDE SAVAŞIRKEN ONLARIN NELER ÇEKTİĞİNİ BİLEMEYİZ.
BİRKAÇ GÜNLÜK SÜKUNETTEN SONRA TOPLAR YİNE GÜRLEMEĞE BAŞLADI.
İSABETLİ ATIŞ YAPIYOR ŞU TEPEDEKİ BATARYAYI SUSTURMAK LAZIM.
14

PLEVNE MÜDAFAASI
Yazan ve Çizen REMZI TUREMEN
YAKIN BİR TEPEDE DURMA DAN ATEŞ EDEN VE ÇOK ZAYİAT VERDİREN RUS BATARYASINI SUSTURMA VAZİFESİ YÜZBAŞI RAUF'A VERİLDİ MÜFREZE GECENİN KARANLIĞINDA HEDEFİNE DOĞRU DİKKATLE İLERLİYORDU
15
BU SIRADA DİRAYE, YARALI TEDAVİSİNDEN YORGUN BİR HALDE HALASININ EVİNE DÖNMÜŞTÜ
RÜZGÂR TOP SESLERİNİ BURALARA KADAR GETİRİYOR
EVET RAUF BEY ŞİMDİ ACABA NERELERDE? ALLAH YARDIMCISI OLSUN ALLAH HEPSİNİ KORUSUN..
İKİ NÖBETÇİ DİKMİŞLER CEM, HASAN İKİNİZ ONLARI HAKLAYIN.. O İŞ TAMAM OLUNCA BİZ DE TOPLARIN YANINA SOKULACAĞIZ.
EMREDERSİNİZ EFENDİM..
MÜLAZIM HASAN, RUS NÖBETÇİSİNE SESSİZCE YAKLAŞMIŞ VE BİR ANDA SIK BİLE DEDİRTMEDEN ADAMI YERE SERMİŞTİ
BIÇAĞI ADAMIN SIRTINA SAPLIYACAKSIN! CEM NASIL YAPACAKSIN BU İŞİ
CEM TEREDDÜT EDERKEN NÖBETÇİ BİR SES DUYDU VE AVAZ AVAZ BAĞIRARAK KAÇMAYA BAŞLADI
TAN. İŞLER BOZULDU.. TAM SİPER!
ÖLME CEM HESAP VERECEKSİN

PLEVNE MÜDAFAASI
Yazan ve Çizen: REMZI TÜREMEN
CEM'İN BİR HATASI YÜZÜNDEN DÜŞMAN NÖBETÇİSİ BAĞIRMAYA BAŞLAYINCA YÜZBAŞI RAUF'UN HAZIRLADIĞI ANİ BASKIN PLANI ALTÜST OLDU.
ÇOK KALABALIKLAR ÇEKİLMEK ZORUNDAYIZ.
16
TEPELERİN ARKASINA GİZLENMİŞ RUS ASKERLERİ KAHRAMANLARIMIZI MÜTHİŞ BİR ATEŞ YAĞMURUNA TUTTU.
KUMANDAYI SEN AL HASAN
BİRLİK ONBEŞ KİŞİ ŞEHİT VERDİKTEN SONRA YARALILARLA ÇEKİLMEĞE MUVAFFAK OLDU.
MÜLÂZIM HASAN DAHA BAŞLANGIÇTA BÖYLE BİR VAZİFENİN HİÇBİR TECRÜBESİ OLMAYAN CEM'E VERİLMESİNDEN MEMNUN OLMAMIŞTI
ÖLME.. CEM ÖLME! HESAP VERECEKSİN..
NİHAYET TABURA İLTİHAK ETTİLER.
BİR ARKADAŞIN HATASI YÜZÜNDEN MAALESEF MUVAFFAK OLAMADIK BİNBAŞIM..
NEYSE! BAŞKA BİR MÜFREZE GÖNDERİR BU İŞİ BİTİRİRİZ.. HATA KİMDE?
BİR ACEMİYE BÖYLE BİR İŞİ VERDİĞİ İÇİN KISMEN YÜZBAŞI DA CEM'İN İLK VAZİFESİ. KORKTU TABİİ.
TABİİ DEĞİL. KORKMANIN TÜRK ASKERİNE YAKIŞMADIĞINI HERKES BİLİR. SUÇLULAR CEZALARINI ÇEKECEK. ÇEKİLEBİLİRSİN HASAN.
YARALILAR ARASINDA

PLEVNE MÜDAFAASI
Yazan ve Çizen: REMZİ TÜREMEN
İNLEYEN YARALILARLA DOLU PLEVNE SOKAKLARI GEÇİLMEZ BİR HALDEYDİ.
BURADA GALİBA YATACAK YER BULAMIYACAĞIZ. ÇAVUŞ. CEM NEREDE?
ONU DA GETİRİYORLAR YÜZBAŞIM.. YARASI OLDUKÇA AĞIR..
TALİHİN BİR CİLVESİ: YÜZBAŞI RAUF, PİRAYE HANIMI DÜŞÜNÜRKEN ONU KARŞISINDA GÖRÜVERDİ.
NE GÜZEL BİR TESADÜF.. SİZ HA?
YÜZBAŞIM EFENDİM BENİM..
... İŞTE BÖYLE. KENDİ KARDEŞİM OLSAYDI ONU ANCAK BU KADAR SEVEBİLİRDİM. KORKAK OLMADIĞINA EMİNİM.. FAKAT NEYE VAZİFESİNİ YAPAMADI. NASIL OLDU BU İŞ?!
ŞİMDİ İSTİRAHAT ETMENİZ LAZIM EFENDİM..
KOMUTANLARIMIZ ÇOK SERTTİR. ONU KURŞUNA DİZECEKLER.. BUNA EMİNİM.
BELKİ BUNA LÜZUM KALMIYACAK. YARASI ÇOK FECİ ZAVALLININ.
30 TEMMUZDA DÜŞMAN TEKRAR HÜCUM ETTİ ÇOK ÇETİN MUHAREBELER OLDU. VE RUSLARIN MEŞHUR PENSA ALAYI İMHA EDİLDİ.
OSMAN PAŞA VE ORDUSUNDAN YİNE DEHŞETLİ BİR ŞAMAR YİYEN RUS KITALARINDAN KALANLAR, PERİŞAN BİR HALDE MEVZİLERİNE ÇEKİLİYORLARDI.
Haftaya: OSMAN PAŞAYA GAZİ UNVANI VERİLİYOR.

PLEVNE MÜDAFAASI
Yazan ve Çizen: REMZI TÜREMEN
İKİNCİ PLEVNE MUHAREBESİNDEN SONRA PADİŞA-HIN OSMAN PAŞAYA GÖNDERDİĞİ MEKTUP OKUNDU. SULTAN, PAŞAYA KÜÇÜCÜK ORDUSUYLA DÜŞMANA KARŞI KAZANDIĞI İKİ ZAFERDEN DOLAYI, TÜRK MİLLETİ NAMINA TE-ŞEKKÜR EDİYOR VE KENDİSİNE ELMASLA İŞLENMİŞ BİR KILIÇ HEDİYE ETTİĞİNİ BİLDİRİYORDU..
18
ARADAN HAFTALAR GEÇTİ, YÜZBAŞI İYİLEŞTİ
BU ACI GÜNLER NE ZAMAN SONA ERECEK EPENDİM? SİZ CEPHEDE SAVAŞIRKEN NELER ÇEK-TİĞİMİ BİLEMEZSİNİZ..
MERAK ETME-YİN.. HER ŞEYİN SONU VARDIR. BİR GÜN BU HARP BİTE-CEK VE BİZ İSTAN-BULDA EVLENECEĞİZ PİRAYE HANIM. MES'UT GÜNLER İLERİDEDİR.
YÜZBAŞI RAUF HEMEN O GÜN BİRLİĞİNE KATILDI.
CEMİN VAZİFESİNİ YAPAMA-YIŞININ SEBEBİ ACEMİLİKTİR BİNBAŞIM.. ZAMANLA O DA ALIŞACAK..
HAYIR, ONUNKİ DÜPEDÜZ KORKAKLIK. HARP SIRASINDA BUNUN CEZASI ÖLÜMDÜR. İYİLEŞİR İYİLEŞMEZ RÜT-BESİ SÖKÜLECEK VE KUR-ŞUNA DİZİLECEK..
CEM DE ARTIK NEKAHAT DEVRESİNDEYDİ. KURŞUNA DİZİLECEĞİNİ ÖĞRENMİŞ ÜZÜNTÜ İÇİNDE YATIYORDU. FAKAT DAHA ZİYADE KOR-KAKLIKLA İTTİHAM EDİLMESİ ONU HARAP EDİYORDU.
KOMUTANIM, ALNIMA SÜRÜ-LEN LEKEYİ TEMİZLİYECEĞİM. RUSLARIN İVAN İVANOVİÇ ŞATOSUNU BÜYÜK BİR CEPHANE DEPOSU HALİ-NE GETİRDİKLERİNİ BİLİYORSU-NUZ. GİDİP TEK BAŞIMA ONU HAVAYA UÇURACAĞIM.
KAÇACAĞIM. BİR MEKTUP YA-ZAYIM. HERHALDE YÜZBAŞIYA VERİRLER.

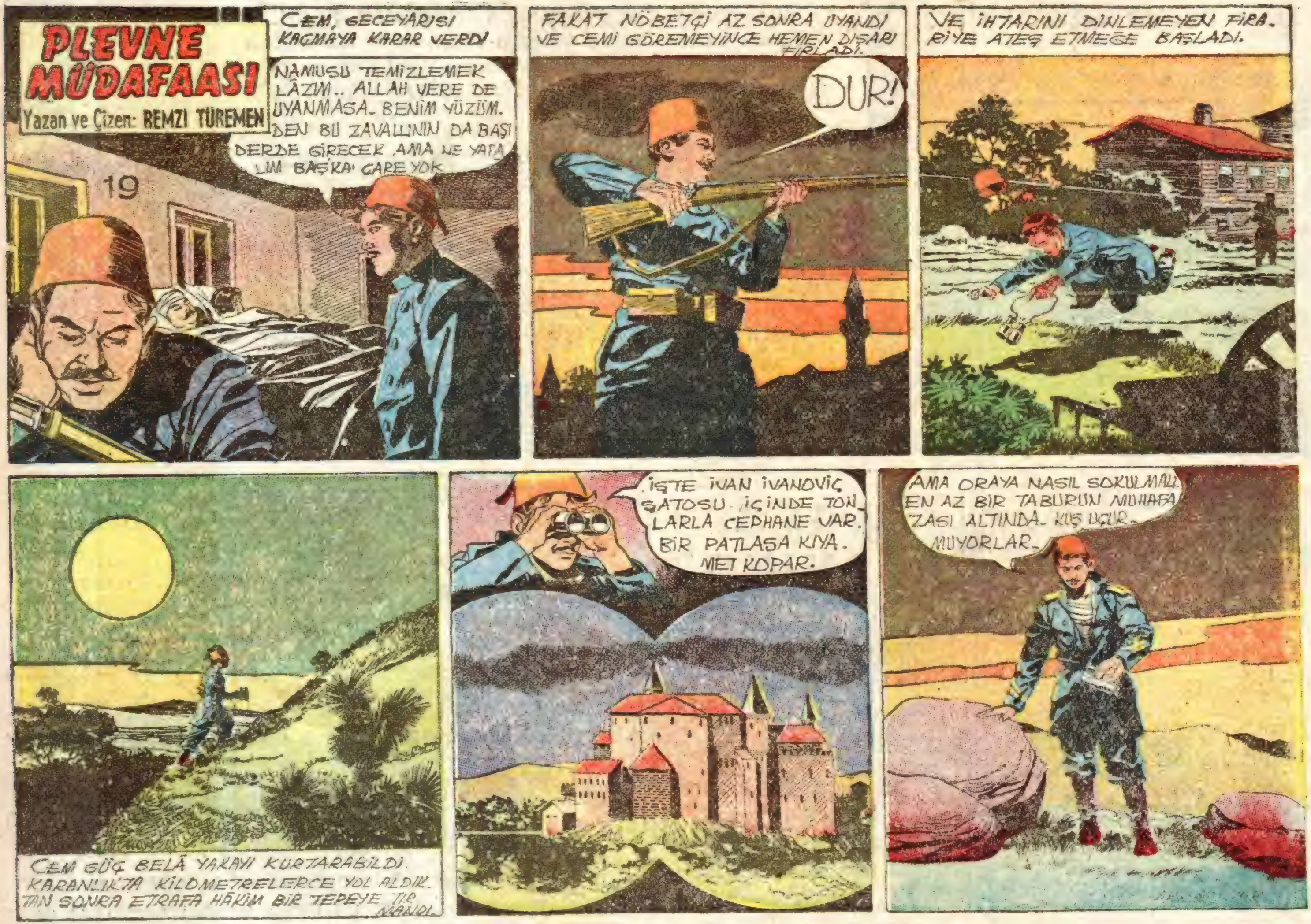
PLEVNE MÜDAFAASI
Yazan ve Çizen: REMZI TÜREMEN
19
CEM, GECEYARISI KAÇMAYA KARAR VERDİ.
NAMUSU TEMİZLEMEK LÂZIM.. ALLAH VERE DE UYANMASA. BENİM YÜZÜM. DEN BU ZAVALLININ DA BAŞI DERDE GİRECEK. AMA NE YAPA LIM BAŞKA ÇARE YOK.
FAKAT NÖBETÇİ AZ SONRA UYANDI VE CEMİ GÖREMEYİNCE HEMEN DIŞARI FIRLADI.
DUR!
VE İHTARINI DİNLEMEYEN FİRA. RİYE ATEŞ ETMEĞE BAŞLADI.
CEM GÜÇ BELÂ YAKAYI KURTARABİLDİ. KARANLIKTA KİLOMETRELERCE YOL ALDIK. TAN SONRA ETRAFA HÂKİM BİR TEPEYE TIR MANDI.
İŞTE İVAN İVANOVİÇ ŞATOSU. İÇİNDE TON LARLA CEPHANE VAR. BİR PATLASA KIYA. MET KOPAR.
AMA ORAYA NASIL SOKULMALI. EN AZ BİR TABURUN MUHAFA ZASI ALTINDA. KUŞ UÇUR. MUYORLAR.

PLEVNE MÜDAFAASI
Yazan ve Çizen: REMZI TÜREMEN
CEM, RUSLARIN MUAZZAM BIR CEPHANE DEPOSU HALINE GETIRDIKLERI ŞATOYA YAKLAŞ. MA CARELERI ARARKEN BIR DÜŞMAN GÖZCÜSÜ DÜRBÜNLE ETRAFI TARIYORDU.
20
VAY CANINA! BIR TÜRK KUNDAK. ÇISI OLACAK AMA, HATLARIMIZI GEÇIP BURALARA KADAR NASIL GELEBILMIŞ. HEMEN BEYNINE BIR KURŞUN..
GRAV!
AZ SONRA BIR RUS DEVRIYE KOLU. CEMI DÜŞTÜĞÜ YERDE BULDU.
HAFIF YARA. LANMIŞ..
ONU BANA BIRAKIN HEMEN ŞURACIKTA IŞINI BITIRIVERE YIM ARKA. DAŞLAR..
AYNI ANDA PLEVNEDEN YÜZLERCE KILOMET RE UZAKTA, ISTANBULDA CEMIN ANNESI BIRDEN BIRE UYKUSUNDAN UYANDI
ALLAHIM! NE KOR KUNÇ BIR RÜYAYDI.. OGLUMUN BAŞINA BIR FELAKEI GELDI KUR'AN OKUYAYIM.
ARKASI VAR

PLEVNE MÜDAFAASI
Yazan ve Çizen: REMZİ TÜREMEN
OĞLUNUN DÜŞMANLAR TARAFINDAN ÖLDÜRÜLMEK ÜZERE OLDUĞUNU RÜYASINDA GÖREN CEM'İN ANNESİ DEHŞETLE UYANMIŞ, BİRİCİK EVLÂDININ SELÂMETİ İÇİN ALLAHA YALVARMAYA BAŞLAMIŞTI.
21
DURUN, ÖLDÜRMEYİN.. YÜZBAŞI DUYARSA BAŞIMIZ DERDE GİRER.. GÖTÜRELİM, BELKİ AĞZINDAN LÂF ALIRLAR..
KARIŞMA BE..
DEDİĞİ DOĞRU.. KUMANDANA GÖTÜRELİM.
İŞTE CEPHANE ARABALARI.. BİRLİKLER BURADAN DAĞILIYOR.. ACABA BİRŞEY YAPABİLECEK Mİ YİM YOKSA BU DOMUZLAR BENİ HEMEN ÖLDÜRECEKLER Mİ?
CEM'İN BIRAKTIĞI MEKTUBU YÜZBAŞI RAUF'A VERDİLER.
ZAVALLI ÇOCUK! HİÇ ŞATOYA GİREBİLİR MİSİN? GİRSEN BİLE SANA FIRSAT VERİRLER Mİ? NEYSE.. HER İKİ ŞEKİLDE DE ÖLECEKTİN.. HİÇ DEĞİLSE BİR HAMLE YAPMIŞ OLDUN..
ŞAPKANI ÇIKART!
KALSIN.. TÜRKLER FESLERİNİ ÇIKARTMAZLAR... EEE... SÖYLE BAKALIM DELİKANLI... BURALARA NE MAKSATLA GELDİN:
DEMEK KONUŞMIYACAKSIN.. BİZİM BURADA MÜTEHASSISLARIMIZ VAR.. İNSAN ONLARIN ELİNE DÜŞERSE BÜLBÜL KESİLİR.. İNDİRİN..
ARKASI VAR

PLEVNE MÜDAFAASI
Yazan ve Çizen: REMZI TÜREMEN
22
CEMİN AĞZINDAN KOLAYCA LÂF ALINAMIYACAĞINI ANLIYAN DÜŞMAN ZABİTİ İŞKEN. CEYE BAŞ VURDU VE ONU SAATLERCE KIRBAÇ LATTI. CEMİN AĞZINDAN SES ÇIKMIYORDU.
NE İNATÇI.. HÂLÂ KONUŞMUYOR..
ÇOK DAYANIKSIZMIŞ. ÖLDÜ GALİBA. BIRAKIN AYILSIN...
AZ SONRA, KOLLARINI BAĞLIYAN İPLER ÇÖZÜLÜNCE CEM KÜLÇE GİBİ YERE YIĞILDI.
NEFES ALIYOR DAHA ÖLMEMİŞ KU MANDANIM İŞİNİ BİTİREYİM Mİ?
HAYIR. BIRAK CAN ÇEKİŞE ÇE KİŞE GEBER SİN...
ARADAN BİRKAÇ SAAT GEÇTİKTEN SONRA CEM, YAVAŞ YAVAŞ KENDİNE GELMEYE BAŞLADI HEMEN DOĞRULMADAN ETRAFI GÖZ UCUYLA TETKİK ETTİ.
VE YANINDA DURAN SİVRİ DEMİRİ KAPTI, YILDIRIM GİBİ RUSUN ÜZERİNE SALDIRDI.
ADAM, SİLAHINA DAVRANINCAYA KADAR DEMİR GÖĞSÜNDEN GİRİP SIRTINDAN ÇIK MIŞTI BİLE

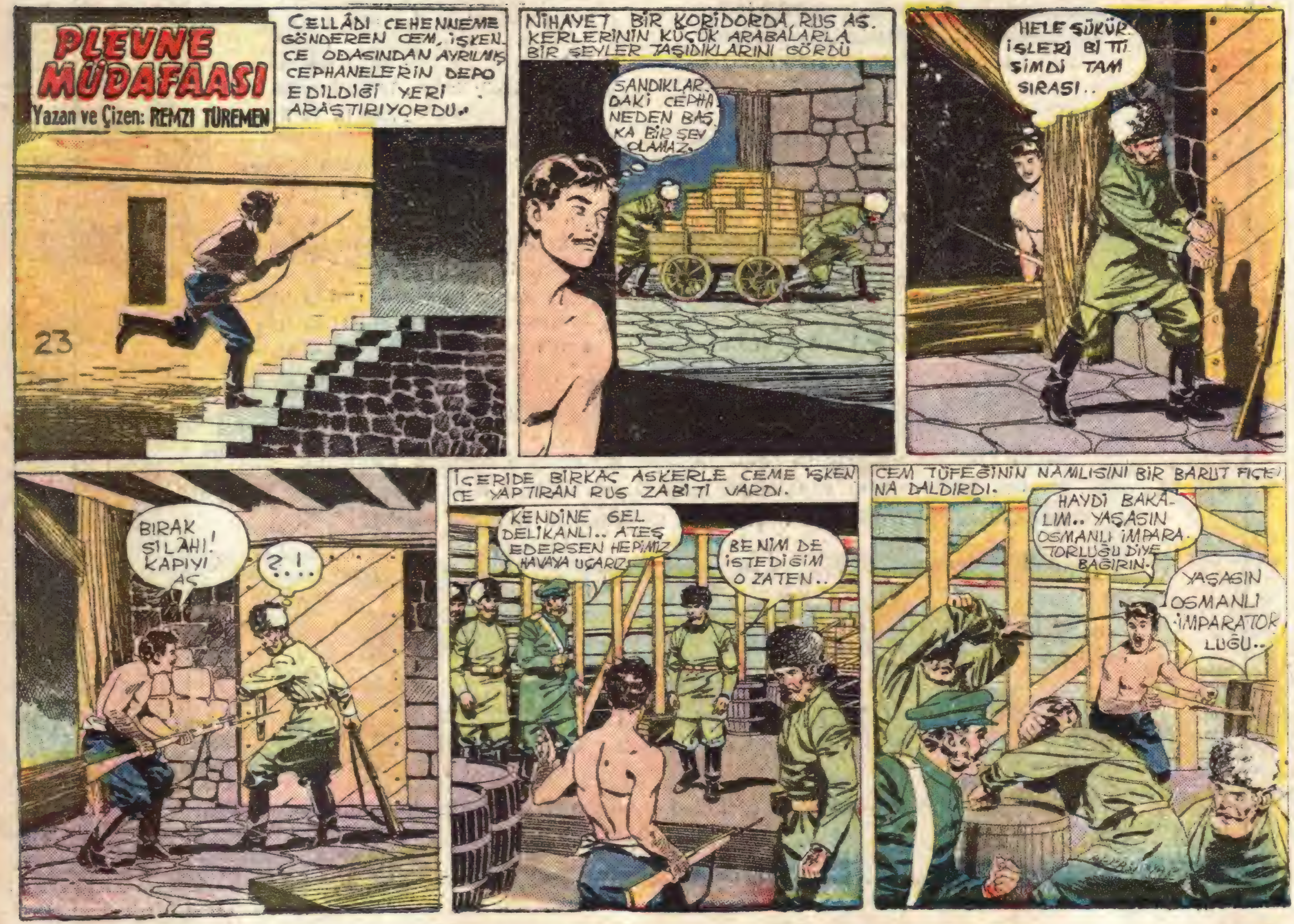
PLEVNE MÜDAFAASI
Yazan ve Çizen: REMZI TÜREMEN
CELLÂDI CEHENNEME GÖNDEREN CEM, IŞKENCE ODASINDAN AYRILMIŞ CEPHANELERİN DEPO EDİLDİĞİ YERİ ARAŞTIRIYORDU..
23
NİHAYET BİR KORİDORDA RUS ASKERLERİNİN KÜÇÜK ARABALARLA BİR ŞEYLER TAŞIDIKLARINI GÖRDÜ
SANDIKLARDAKİ CEPHANEDEN BAŞKA BİR ŞEY OLAMAZ.
HELE ŞÜKÜR İŞLERİ BİTTİ. ŞİMDİ TAM SIRASI..
BIRAK SILAHI! KAPIYI AÇ
?..!..
İÇERİDE BİRKAÇ ASKERLE CEME IŞKENCE YAPTIRAN RUS ZABİTİ VARDI.
KENDİNE GEL DELİKANLI.. ATEŞ EDERSEN HEPİMİZ HAVAYA UÇARIZ
BENİM DE İSTEDİĞİM O ZATEN..
CEM TÜFEĞİNİN NAMLUSINI BİR BARUT FIÇISINA DALDIRDI.
HAYDİ BAKALIM.. YAŞASIN OSMANLI İMPARATORLUĞU DİYE BAĞIRIN.
YAŞASIN OSMANLI İMPARATORLUĞU..

PLEVNE MÜDAFAASI
Yazan ve Çizen: REMZI TÜREMEN
CEM ANİ BİR HAREKETLE RUSLARIN GÖZÜ ÖNÜNDE NAMLUSUNU BİR BARUT FIÇISINA DALDIRDI VE TETİĞE DOKUNUNCA MUAZZAM CEPHANE DEPOSU OLAN ŞATO YERLERİ SARSAN GÜMBÜRTÜYLE HAVAYA UÇTU.
24
İNFİLÂK TÜRK SİPERLERİNDEN DUYULMUŞTU
ŞURAYA BAK. GÖKYÜZÜ KIP-KIRMIZI OLDU..
İVAN İVANOVİÇ ŞATOSU TARİHE KARIŞTI.
YÜZBAŞI RAUF CEM'İN MUVAFFAK OLDUĞUNU ANLAMIŞTI, GÖZLERİ DOLDU.
SELÂM SANA KAHRAMAN ÇOCUK.. ADIN, PLEVNE MÜDAFAASINDE MÜHİM BİR YER İŞGAL EDECEK
GÜNLER BİRBİRİNİ KOVALADI. EYLÜL AYINDA KAHRAMAN MEHMETÇİKLER RUSLARIN YENİ HÜCUMUNU TETİKTE BEKLİYORLARDI.
BORUYU ÇAL... DOSTLARIMIZ YİNE GELİYOR.
DÜŞMAN 12 EYLÜLDE HÜCUMA GEÇTİ. UĞRADIKLARI İKİ MAĞLUBİYETİN ACISINI ÇIKARMAK İSTİYORLARDI.
ÜÇÜNCÜ PLEVNE MUHAREBESİ DİĞERLERİNDEN DAHA ÇETİN BAŞLADI. KAN GÖVDEYİ GÖTÜRÜYORDU.

PLEVNE MÜDAFAASI
Yazan ve Çizen: REMZI TÜREMEN
ÜÇÜNCÜ PLEVNE MUHA- REBESİ DE DÜŞMAN İÇİN ÇOK FECİ BİR ŞEKİLDE NETİCELENDİ. TÜRKLE- RİN BEŞ BİN KİŞİLİK ZAYİATINA RAĞMEN RUS VE ROMENLERİNKİ YİRMİ BİNDEN FAZLAYDI.
ÇAR 2. ALEKSANDR, BORODİMDEKİ GENEL KA- RARGÂHTA PLEVNE MUHAREBELERİNİ ENDİŞEYLE TAKİP EDİYORDU. RUS ORDULARI BAŞKUMANDANI GRANDÜK NİKOLA ÜÇÜNCÜ MAĞLÛBİYET HABERİNİ GETİRİNCE PERİŞAN OLDU.
BİR ŞEYLER YAPMALIYIZ NİKOLA.. AKSİ HALDE EN SEÇME KITALARIMIZ TÜRKLERİN KARŞISINDA ERİYİP GİDECEK.
MÜSAADE EDER- SENİZ BU İŞE GENE- RAL TODLEBENİ TAYİN EDELİM MAJESTE ONUN KIRIM MUHARE- BELERİNDEKİ MU- VAFFAKİYETİNİ BİLİYORSUNUZ.
NETİCEDE, GENERAL TODLEBEN PLEVNE MUHA- REBELERİNİ İDARE EDEN ROMEN PRENSİ KAROL'E MUAVİN TAYİN EDİLDİ. ASLINDA MUHAREBEYİ İDARE EDECEK OLAN TODLEBENDİ. 27 EYLÜL DE BORODİME GELDİ.
HEMEN DİĞER GENERALLERLE İLK TOPLAN- TISINI YAPTI.
MÜSTAHKEM BİR MEVKİİ HÜCUMLA ZAPTETMEK ÇOK GÜÇ TÜR HELE BÖYLE BİR YERİ TÜRKLER MÜDAFAA EDİYOR- SA İMKÂNSIZDIR ARKADAŞLAR.
BÜTÜN İKMAL YOLLARINI KESİP UZUN BİR MUHASARA PLANI TATBİK ETMELİYİZ. OSMAN PAŞAYI ANCAK BU ŞEKİLDE TESLİM OLMAYA MECBUR EDE- BİLİRİZ.

PLEVNE MÜDAFAASI
Yazan ve Çizen: REMZI TÜREMEN
GENERAL TODLEBEN'İN PLANI TATBİK SAHASNA KONDU. ORHANİYE YOLU ÜZERİNDE GORNA DUBNİK İLE DOLNA DUBNİK ARASI İŞGAL EDİLDİ BÖYLECE EN MÜHİM İKMAL YOLUMUZ DA KESİLMİŞ OLUYORDU.
26
ZABİTLER ARASINDA HAKLI OLARAK SİNİRLİ BİR HAVA ESİYORDU.
PADİŞAH, OSMAN PAŞAYA TAKVİYE KUWETLERİ VADETMİŞTİ. HANİYA? NEREDE?
KİMBİLİR? BEKLEDİĞİMİZ KUWETLER BELKİ HİÇ BİR ZAMAN GELMİYECEK. YILDIZ SARAYINDA OTURUP SAĞA SOLA EMİR VERMEK KOLAY.
HAFTALAR GEÇİYOR, YIPRATICI MUHASARA NETİCESİ ELDEKİ ERZAK VE CEPHANE GİTTİKÇE TÜKENİYORDU.
ANİ OLARAK BASTIRAN KARAKIŞ, BİR ÇOK HASTALIKLARI MEYDANA ÇIKARMIŞ, ORDU İLAÇSIZLIKTAN KIRILIYORDU.
BU FELÂKETLER DEVAM EDERKEN DÜŞMAN KUWETLERİNE MENSUP BİR HEYET OSMAN PAŞAYA NİKOLANIN MEKTUBUNU GETİRDİ
BORODİM UMUMÎ KARARGÂHI 30 EKİM 1877
Osman Paşa Plevne Ordusu Başkumandanı
Mareşal Hazretleri, Zatı devletinize aşağıdaki hususları bildirmekle şeref duyarım:
Plevne garp ordumuz tarafından muhasara edilmiş, muhabere ve ikmal yollarınız kesilmiştir. Artık hiçbir iaşe kolu size ulaşamaz.
Mesuliyeti zatı âlinize ait olacak fazla kan dökülmesine mâni olmak üzere tâyin edeceğiniz bir yerde, sizi teslim şartlarını görüşmeye davet ederim.
Mareşal Hazretleri, lütfen yüksek saygılarımı kabul ediniz. Nikola
Avrupadaki Rus Orduları B. Komutanı
Haftaya: OSMAN PAŞANIN CEVABI..

PLEVNE MÜDAFAASI
Yazan ve Çizen: REMZI TÜREMEN
Plevne civarında UMUMÎ KARAGÂH 12 KASIM 1877
Altes Emperyal Grandük Nikola
BORDOIM
Kumandam altında bulunan İmparatorluk ordusu, bütün harplerde muzaffer olarak cesaret ve enerjisini ispat etmiştir. Muhabere ve ikmal yollarımın kesilişi, ordumu düşmana teslim etmem için kâfi sebep değildir
Bugüne kadar vatan ve imanımız uğrunda seve seve kan döktük Teslim olmaktansa bundan sonra da buna devam edeceğiz
Dökülen kanın mes'uliyetini harbe sebep olanlar düşünsün Altes emperyalim.
ve saygılarımı sunarım
Gazi Osman
OSMAN PAŞADAN BAŞKA TÜRLÜ CEVAP BEKLEMEMELİYDİR ZATEN..
YAZIKLAR OLSUN. KOCA RUS ORDUSU OSMAN PAŞA VE BİR AVUÇ ASKERİYLE BAŞA ÇIKAMIYOR.
KIŞ BÜTÜN ŞİDDETİYLE DEVAM EDİYOR, SALGIN HASTALIKLARIN TAHRİBATI, DÜŞMANINKİNDEN TESİRLİ OLUYORDU.
DÖRT BİR YANDAN SARILMIŞ DURUMDAYIZ. EĞER YARDIMIMIZA GELMEZLERSE KURTULMAMIZA İMKÂN YOK..
HİÇBİR YARDIMIN GELECEĞİ YOK. BİZİ KADERİMİZLE BAŞBAŞA BIRAKTILAR. YAĞIMIZLA KAVRULACAĞIZ.
ERZAK VE MALZEME DEPOLARI BOŞALMIŞTI. ASKERLER ÇİZME BULAMIYOR
CAPUT SARIYORLARDI.
ASKERLERİNİ ÇOK SEVEN OSMAN PAŞA BU HALE DAYANAMIYOR, KAN AĞLIYORDU.
SULTAN!. SULTAN!. İMPARATORLUĞUN UĞRUNDA CANLARINI VEREN BU ÇOCUKLARI DÜŞÜN, TAKVİYE KIT'ALARINI GÖN DER ARTIK.

PLEVNE MÜDAFAASI
Yazan ve Çizen: REMZI TÜREMEN
MUHAREBE TAMAMIYLE DURMUŞ SIPERLERE TAM BIR ÖLÜM SESSIZLIĞI ÇÖKMÜŞTÜ.
28
BU ARADA, YÜZBAŞI RAUF, PLEVNEYE GELIP SEVGILISINI GÖRMEK FIRSATINI BULDU.
VAZIYET ÇOK KÖTÜ PIRAYE HANIM.. SAYI VE MALZEMECE BIZDEN KAT KAT ÜSTÜN BIR DÜŞMAN TARAFINDAN SARILMIŞ DURUMDAYIZ. KURTULUŞ ÜMIDI YOK GIBI..
ALLAHTAN ÜMIT KESILMEZ. BELKI PADIŞAH VADETTIĞI YARDIMI GÖNDERIR EFENDIM..
BIZIM VAZIFEMIZ İCABINDA VATAN İÇIN ÖLMEKTIR. FAKAT MAĞLUP OLURSAK SIZ VE PLEVNEDEKI TÜRKLERIN AKIBETI NE OLACAK
BUNLARI DÜŞÜNMEYINIZ RAUF BEY.. BIZ ASLA MAĞLUP OLMIYACAĞIZ...
HEMEN BÜTÜN ZABITLER DURUMUN VAHAMETINI ANLAMIŞLARDI.
KENDI KENDIMIZI ALDATMIYALIM.. DAHA FAZLA KAN DÖKMEKTE LÜZUMSUZ.
ACI AMA TESLIM OLMAKTAN BAŞKA ÇARE GÖRÜNMÜYOR ARKADAŞLAR.
FAKAT GAZI OSMAN PAŞA AYNI FIKIRDE DEĞILDI.
TESLIM OLMAYI AKLINIZDAN ÇIKARIN DAHA HENÜZ BIZDEN BEKLENEN FEDAKARLIĞI YAPMADIK. İSTANBULDAN YARDIM GELMIYECEĞI ANLAŞILIYOR. ONA GÖRE BIR PLAN HAZIRLIYALIM.
MAHULETTA DÜŞMANIN EN ZAYIF BULUNDUĞU NOKTADIR. ORADAN İSKER'I GEÇIP GINCI GEÇIDI YOLUYLA SOFYAYA ULAŞIR, MEHMET ALI PAŞA ORDUSUYLA BIRLEŞIRIZ.

PLEVNE MÜDAFAASI
Yazan ve Çizen: REMZI TÜREMEN
ZABİTLER OSMAN PAŞAYI HEYECANLA DİNLEMİŞLER "SON ÇIKIŞ" ADINI VERDİKLERİ PLEVNE MUHAREBESİ İÇİN HARIL HARIL ÇALIŞMAYA BAŞLAMIŞLARDI BİLE...
29
GECE YÜRÜYÜŞÜ İLE VİD KÖPRÜSÜNE YAKLAŞIRIZ.
HAREKET İÇİN ON ARALIK GECESİ SEÇİLDİ. OSMAN PAŞANIN DÜŞMAN ÇENBERİNİ YARIP ORDUSUYLA ÇEKİLECEĞİNİ DUYAN PLEVNELİLER TELAŞA KAPILDILAR.
OSMAN PAŞA HAZRETLERİ! BİZİ BURADA BIRAKIRSANIZ HALİMİZ NİCE OLUR? BİZ DE ORDUYLA GELELİM SİZE YÜK OLMAYIZ..
OSMAN PAŞA, SİVİL HALKIN ORDUNUN HAREKÂTINI AKSATACAĞINI BİLDİĞİ HALDE YALVARMALARINA DAYANAMADI, KABUL ETTİ.
BİRLİKLERDE HUMMALI BİR HAZIRLIK BAŞLAMIŞTI. TOPLAR TÜFEKLER SİLİNİP YAĞLANDI. ASKERİN MANEVİYATI YÜKSEKTİ
GÜNLERDENBERİ DEVAM EDEN HAREKETSİZLİKTEN SONRA ORDU YEPYENİ BİR CANLILIK KAZANDI YA KURTULACAKLAR YAHUT ÖLECEKLERDİ
GECEYARISI, ÜÇ KİLOMETRE UZUNLUĞUNDAKİ MUAZZAM KAFİLE, TEK VÜCUT HALİNDE KARANLIKLARA, RUS SİPERLERİNE DOĞRU İLERLEMEĞE BAŞLADI
ARKASI VAR

PLEVNE MÜDAFAASI
Yazan ve Çizen: REMZI TÜREMEN
GÜNEŞ, YAVAŞ YAVAŞ ORTALIĞI AYDINLATIRKEN, KAFİLE PERVASIZCA DÜŞMANIN ÜZERİNE DOĞRU İLERLİYORDU.
BEN BİRLİĞİME DÖNÜYORUM PİRAYE HANIM KENDİNİZİ BİLHASSA SOĞUKTAN KORUYUNUZ.
ALLAH YARDIMCINIZ OLSUN RAUF BEY..
30
ZAVALLI KIZ! VE ZAVALLI ÖTEKİLER.. BİRAZ SONRA KOPACAK KIYAMETİN YANINDA SOĞUK NEDİR Kİ...
TOPÇU ATEŞİYLE DÜŞMAN SİPERLERİ DÖVÜLDÜKTEN SONRA HÜCUM BORUSU ÇALINDI. ÖNCÜLER YILDIRIM GİBİ RUSLARA SALDIRDI.
AÇACAKLARI GEDİKTEN ESAS BİRLİK VE SİVİL HALK GEÇECEKTİ. KIYASIYA BİR MÜCADELE BAŞLADI.
BU CEHENNEMİ ATEŞ ARASINDA OSMAN PAŞAYI KILIÇ ELDE DÜŞMANA SALDIRIRKEN GÖREN MEHMETÇİK ŞEVK İLE ÇARPIŞIYORDU.
SEL GİBİ KAN AKIYOR. RUS ZABİTLERİNİN BÜTÜN GAYRETİ BOŞA GİDİYORDU. DÜŞMAN GİTTİKÇE BOZULMAĞA PANİĞE KAPILMAYA BAŞLADI.
ARKASI VAR

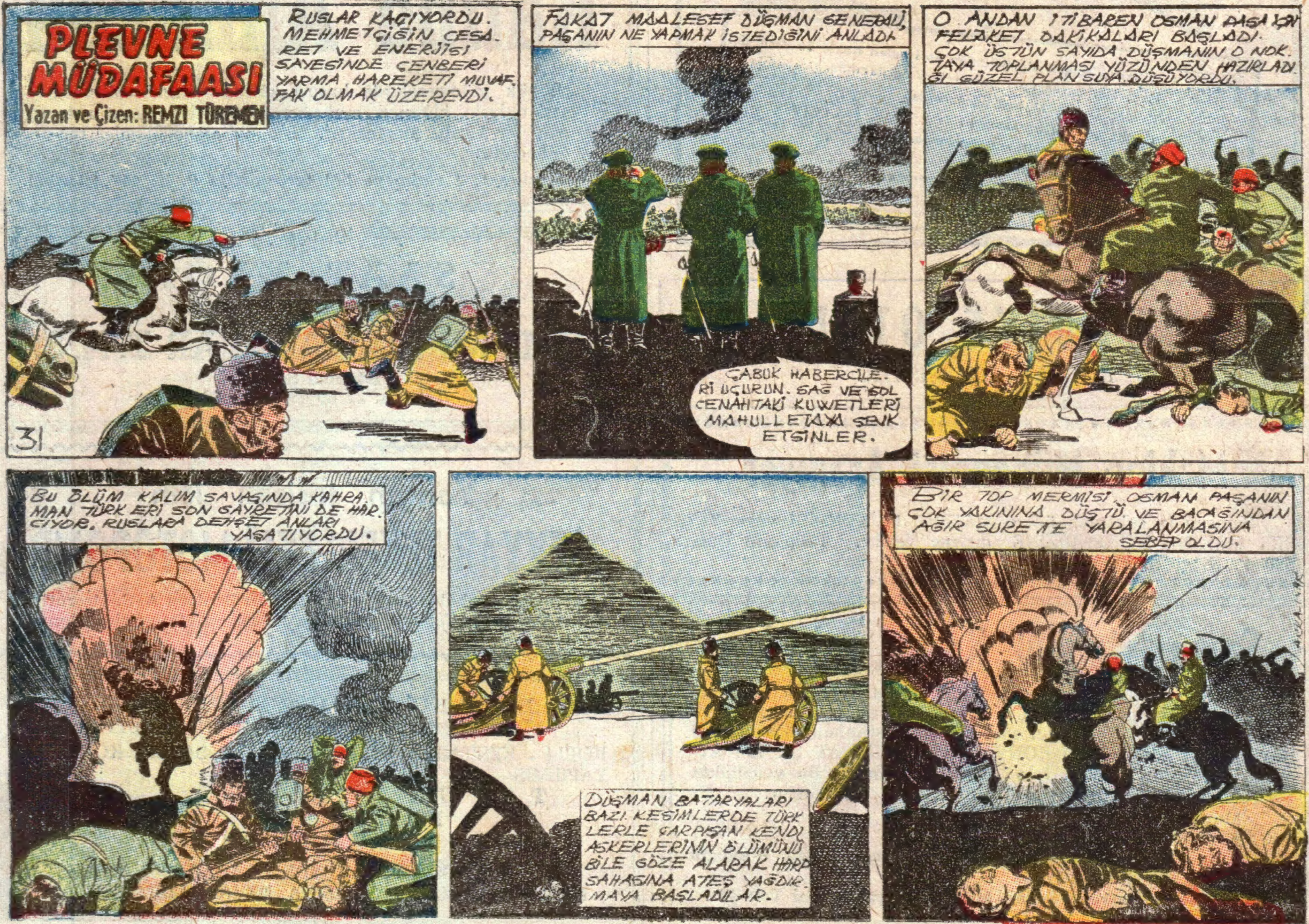
PLEVNE MÜDAFAASI
Yazan ve Çizen: REMZI TÜREMEN
RUSLAR KAÇIYORDU. MEHMETÇİĞİN CESARET VE ENERJİSİ SAYESİNDE ÇENBERİ YARMA HAREKETİ MUVAFFAK OLMAK ÜZEREYDİ.
31
FAKAT MAALESEF DÜŞMAN GENERALİ, PAŞANIN NE YAPMAK İSTEDİĞİNİ ANLADI.
ÇABUK HABERCİLERİ UÇURUN. SAĞ VE SOL CENAHTAKİ KUWETLERİ MAHULLETAYA SEVK ETSİNLER.
O ANDAN İTİBAREN OSMAN PAŞA İÇİN FELAKET DAKİKALARI BAŞLADI. ÇOK ÜSTÜN SAYIDA DÜŞMANIN O NOKTAYA TOPLANMASI YÜZÜNDEN HAZIRLADIĞI GÜZEL PLAN SUYA DÜŞÜYORDU.
BU ÖLÜM KALIM SAVAŞINDA KAHRAMAN TÜRK ERİ SON GAYRETİNİ DE HARCIYOR. RUSLARA DEHŞET ANLARI YAŞATIYORDU.
DÜŞMAN BATARYALARI BAZI KESİMLERDE TÜRKLERLE ÇARPIŞAN KENDİ ASKERLERİNİN ÖLÜMÜNÜ BİLE GÖZE ALARAK HARP SAHASINA ATEŞ YAĞDIRMAYA BAŞLADILAR.
BİR TOP MERMİSİ OSMAN PAŞANIN ÇOK YAKININA DÜŞTÜ VE BACAĞINDAN AĞIR SURETTE YARALANMASINA SEBEP OLDU.

PLEVNE MÜDAFAASI
Yazan ve Çizen: REMZİ TÜREMEN
BACAĞINDAN YARALANAN OSMAN PAŞANIN GÖZLERİNDEN YAŞLAR AKIYOR, BU ÇELİK YÜREKLİ ADAM ÖFKEDEN HIÇKIRIYORDU. VAZİYET ÇOK VAHİMDİ.
32
YÜZBAŞI RAUF, BİR AN İÇİN PİRAYE HANIMIN BULUNDUĞU ARABAYA BAKINCA DEHŞET İÇİNDE KALDI. BİR MERMİ ARABANIN YANINDA PATLAMIŞTI.
ÇILGINA DÖNEN YÜZBAŞI ATINI YILDIRIM GİBİ O TARAFA SÜRDÜ. ONU GÖREN BİR BİNBAŞI DA KAÇIYOR ZANNE...
GERİYE DÖN.. ALÇAK!!
BİNBAŞININ KURŞUNUYLA OMUZUNDAN YARALANDI. FAKAT O HİÇBİR ŞEYİN FARKINDA DEĞİLDİ. SEVDİĞİ KIZIN PARÇALANMIŞ VÜCUDUNA BAKTI. KULAKLARI UĞULDUYORDU. ONUN KANA BULANMIŞ EŞARBINI BOYNUNA SARDI.
..VE AYNI HIZLA ATINI SÜREREK GERİYE DÖNDÜ.. AZ EVVEL ONU KAÇIYOR ZANNEDEN BİNBAŞI BU SEFER HAYRETLE BAKIYORDU.
!?..
ATIYLA DÜŞMAN ASKERLERİNİN ARASINA DALDI. TABANCASINDAKİ KURŞUNLAR BİTİNCE KILICINI ÇEKTİ VURUYOR.. VURUYORDU.

PLEVNE MÜDAFAASI
Yazan ve Çizen: REMZI TÜREMEN
ZAYIAT KORKUNÇTU. BIRLIK. LER ARASINDA MUHAREBE DÜZENI DIYE BIR ŞEY KAL. MAMIŞTI. ATEŞ KES BORU. SUNUN SESI, BÜTÜN CEPHE. LERE DALGA DALGA YAYILDI. YÜZBAŞI, HAYAL MEYAL BUNLARI HATIRLIYORDU.
33
ALDIĞI UFAK TEFEK YARALARDAN ZIYADE DUYDUĞU MANEVI IZTIRAP SONSUZDU ASKERLERIN ÇOĞU YERLERE SERILMIŞ, AYAKTA DURABILENLERDE DE SILAH TUTACAK MECAL KALMAMIŞTI...
AYLARDANBERI BOĞAZ BOĞAZA MÜCADELE ETTIKLERI HALDE, RUSLAR TÜRKLERE KARŞI HAYRANLIKLARINI GIZLIYEMIYORDU. ÇAR OSMAN PAŞANIN KILICINI IADE ETTI.
SIZI SAYGIYLA SELÂMLA. RIM PAŞAM! MÜDAFAA. NIZ ASKERÎ TARIHIN EN GÜZEL MÜDAFAASI OLARAK TARIHE GEÇECEKTIR.
BIZ SADECE VAZIFEMIZI YAPTIK MAJESTE..
BÜTÜN BU MUAMELELERI GÖR. DÜĞÜ HALDE YÜZBAŞININ IZTI. RABI ZERRE KADAR EKSILMI. YOR, BU AKIBETI YARATANLARA LANET EDIYORDU.
RUSYADA GEÇEN ESARET AYLARI ESNASINDA HAYALET GIBI DOLAŞ TI. HEP ÖLEN SEVGILISINI, ARKA DAŞLARINI, ASKERLERINI DÜŞÜNÜ YORDU. 1878 SENESI NISANINDA ANA VATANA IADE EDILDIKLERI ZAMAN BILE SEVINMEDI.
ARTIK, DIVARLARINDA ÇOCUKLU. ĞUNUN, GENÇLIK KAHKAHALARI NIN ÇINLADIĞI EVINE GELMIŞTI.
AZ SONRA ZAVALLI ANNESI ONU BAĞRINA BASMIŞ HIÇKIRIKLARLA SARSILIYORDU.
ŞIMDI OTUZ BIN ŞEHIT BALKAN DAĞLARINDA YATIYOR ANNE ..OTUZ BIN ARKADAŞ!.. HARBI, YILDIZ SARAYINDAN IDARE ETTILER.. BIR GÜN BU KEYFI IDARE SONA ERECEK KAYBETTIĞIMIZ TOPRAKLARDA YENIDEN ŞANLI BAYRAĞIMIZ DALGALANACAK
SON